

**POHON KINERJA TAHUN 2026**  
**DINAS PENDIDIKAN DAN KEBUDAYAAN KOTA METRO**

**TUJUAN**  
 Menguatnya Kualitas Pendidikan  
 Indikator:  
 1. Skor Literasi  
 2. Skor Numerasi

**SASARAN 1**  
 Meningkatkan Akses Pelayanan Pendidikan Dasar  
 Indikator :  
 Anak Usia 7-15 Tahun yang Berpartisipasi dalam Pendidikan Dasar (APS) (%)

**SASARAN 2**  
 Meningkatkan Akses Pelayanan Pendidikan Anak Usia Dini  
 Indikator :  
 Angka Partisipasi Kasar (APK) PAUD 5-6 Tahun

**SASARAN 3**  
 Meningkatkan Mutu Pelayanan Pendidikan  
 Indikator :  
 1. Indeks Pemerataan Guru (Angka)  
 2. Pendidik Bersertifikasi (%)

**OUTCOME 1**  
 Meningkatkan Cakupan Pelayanan Pendidikan Dasar  
 Indikator:  
 1. Cakupan Satuan Pendidikan Inklusif (%)  
 2. Cakupan Satuan Pendidikan Ramah Anak (%)

**OUTCOME 2**  
 Meningkatkan Cakupan Pelayanan Pendidikan Anak Usia Dini dan Pendidikan Non Formal  
 Indikator:  
 1. Tingkat Partisipasi Warga Negara Usia 5-6 Tahun yang Berpartisipasi Dalam PAUD

**OUTCOME 3**  
 Meningkatkan Mutu dan Distribusi Pendidik dan Tenaga Kependidikan  
 Indikator :  
 1. Persentase Pendidik Berkualitas Minimal S1/D-IV  
 1. Persentase Pendidik yang Memanfaatkan Teknologi Dalam Pembelajaran

**OUTPUT 1**  
 Tersedianya layanan pendidikan Dasar  
 Indikator:  
 1. Persentase Satuan Pendidikan Kondisi Sarana Prasarana Baik SD & SMP  
 2. Persentase Satuan Pendidikan Yang Mengembangkan Kurikulum Muatan Lokal

**OUTPUT 1**  
 Tersedianya layanan pendidikan PAUD dan PNF  
 Indikator:  
 1. Persentase Satuan Pendidikan Kondisi Sarana Prasarana Baik  
 2. Persentase Satuan Pendidikan yang Menerapkan Nilai-nilai Keagamaan

**Output 1**  
 Terlaksananya Kompetensi Pendidik dan Tenaga Kependidikan  
 Indikator :  
 1. Persentase Pendidik yang ditingkatkan kompetensinya

**OUTPUT 2**  
 Terselenggaranya Layanan Fasilitasi Perizinan Lembaga Pendidikan Dasar  
 Indikator:  
 Persentase Usulan Izin Satuan Pendidikan Yang Diterbitkan/ Diperbarui

**OUTPUT 2**  
 Terselenggaranya Layanan Fasilitasi Perizinan Lembaga Pendidikan PAUD  
 Indikator :  
 1. Persentase Usulan Izin Pendidikan Yang Diterbitkan/ Diperbarui

**Output 2**  
 Terlaksananya Pemetaan dan Pendistribusian Pendidik dan Tenaga Kependidikan  
 Indikator :  
 1. Jumlah perhitungan, pemetaan, serta pendistribusian Pendidik dan Tenaga Kependidikan

**OUTPUT 3**  
 Tersedianya fasilitasi penerapan pembelajaran berbasis digital di satuan Pendidikan Dasar  
 Indikator :  
 1. Persentase Satuan Pendidikan yang Menerapkan Pembelajaran Berbasis Digital  
 2. Persentase Pengembangan Bahasa dan Sastra

**OUTPUT 3**  
 Tersedianya Fasilitasi Layanan PAUD Holistik Integratif pada Satuan Pendidikan  
 Indikator :  
 1. Cakupan PAUD Holistik Integratif

**Output 3**  
 Terlaksananya Fasilitasi Peningkatan Kualifikasi Akademik Tenaga Pendidik ke Jenjang S1  
 Indikator :  
 1. Jumlah Tenaga Pendidik Penerima Beasiswa S1

**OUTPUT 4**  
 Terwujudnya jaminan biaya Pendidikan Dasar  
 Indikator:  
 1. Persentase cakupan satuan pendidikan penerima BOS & BOSDA  
 2. Persentase peserta didik penerima KMB

**Output 4**  
 Terwujudnya jaminan biaya pendidikan PAUD  
 Indikator :  
 1. Persentase cakupan satuan pendidikan penerima BOP dan BOSDA  
 2. Persentase cakupan peserta didik penerima KMB

# POHON KINERJA TAHUN 2026

## DINAS PENDIDIKAN DAN KEBUDAYAAN KOTA METRO

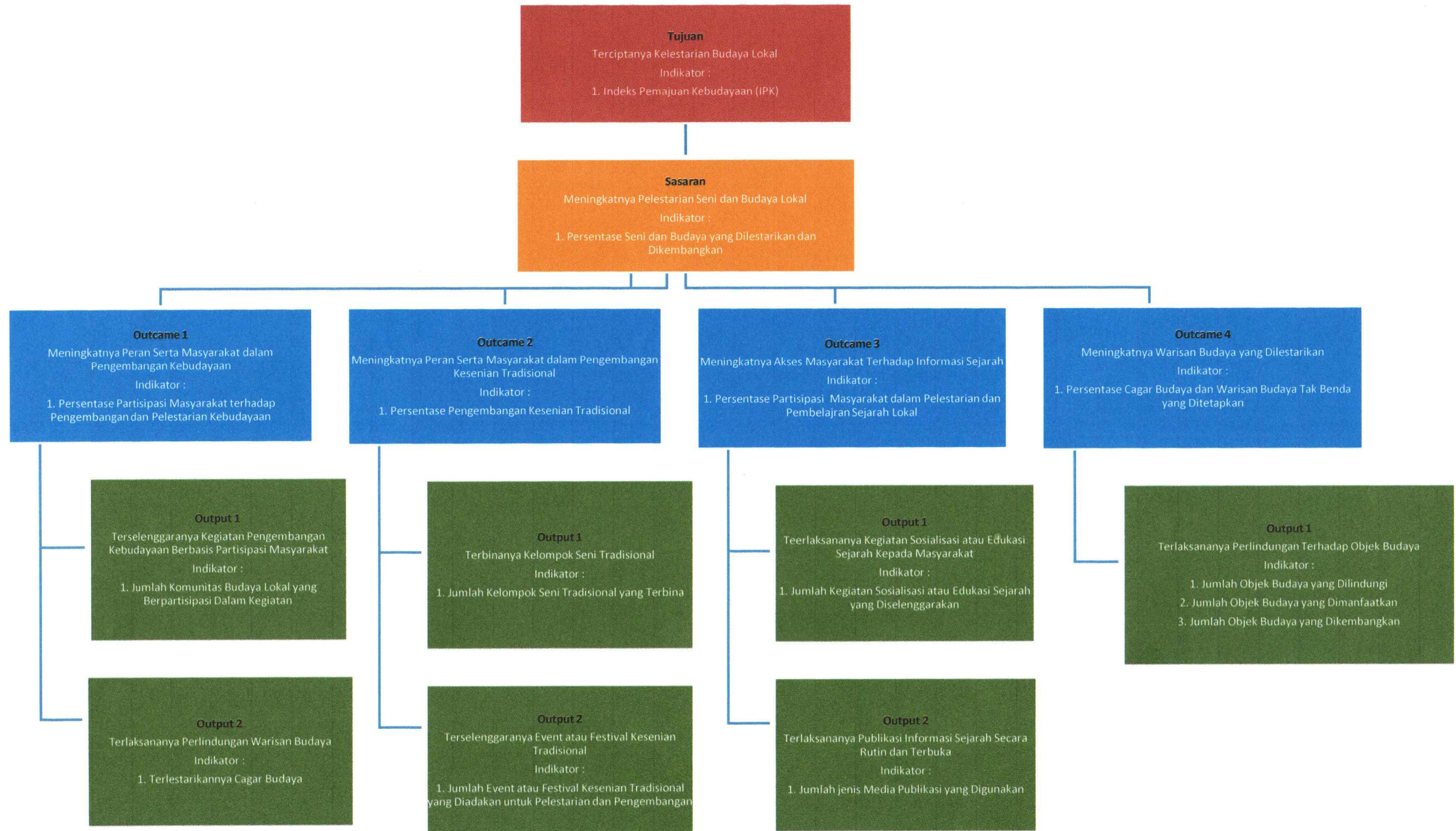

# CASECADING TAHUN 2026 DINAS PENDIDIKAN DAN KEBUDAYAAN KOTA METRO

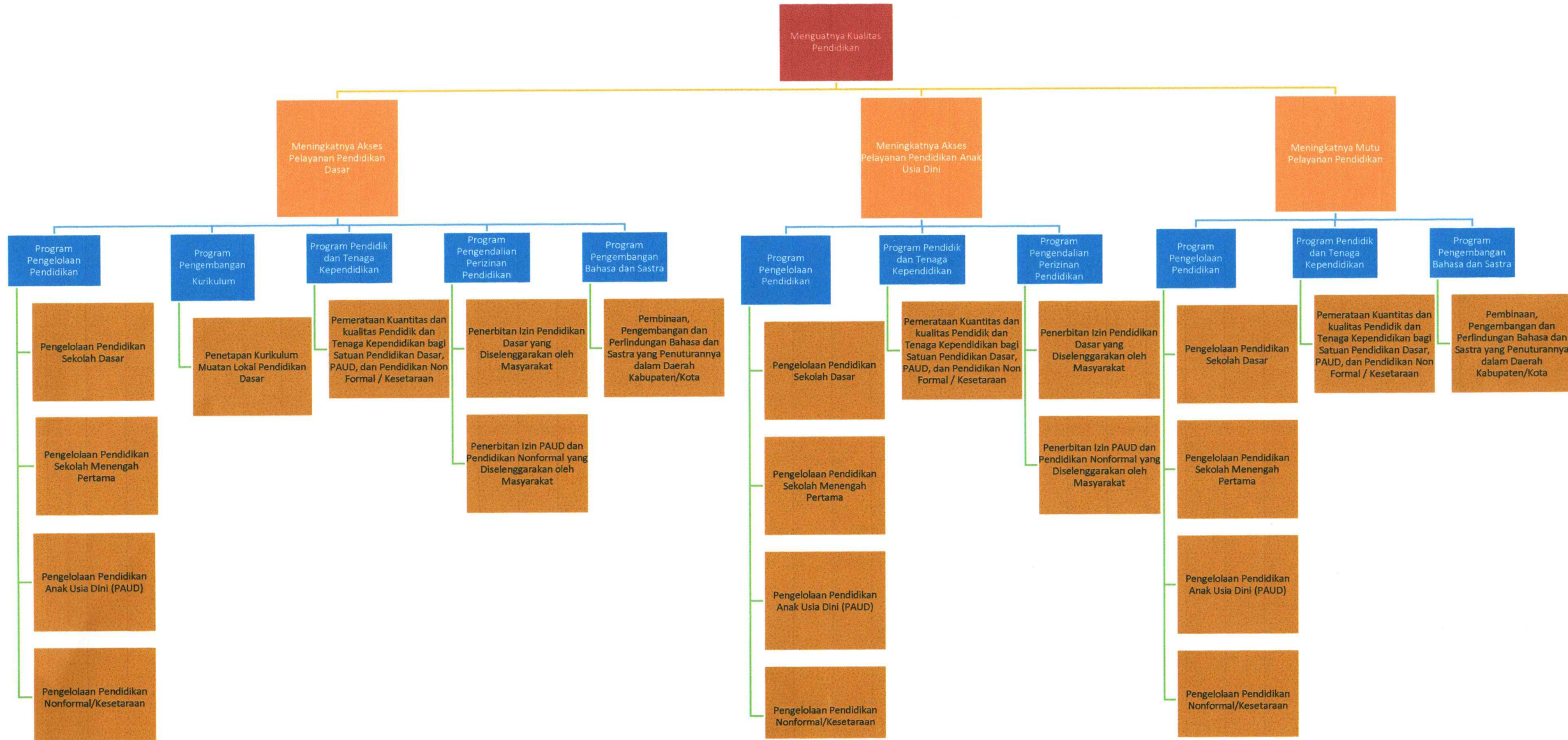

**CASECADING TAHUN 2026**  
**DINAS PENDIDIKAN DAN KEBUDAYAAN KOTA METRO**

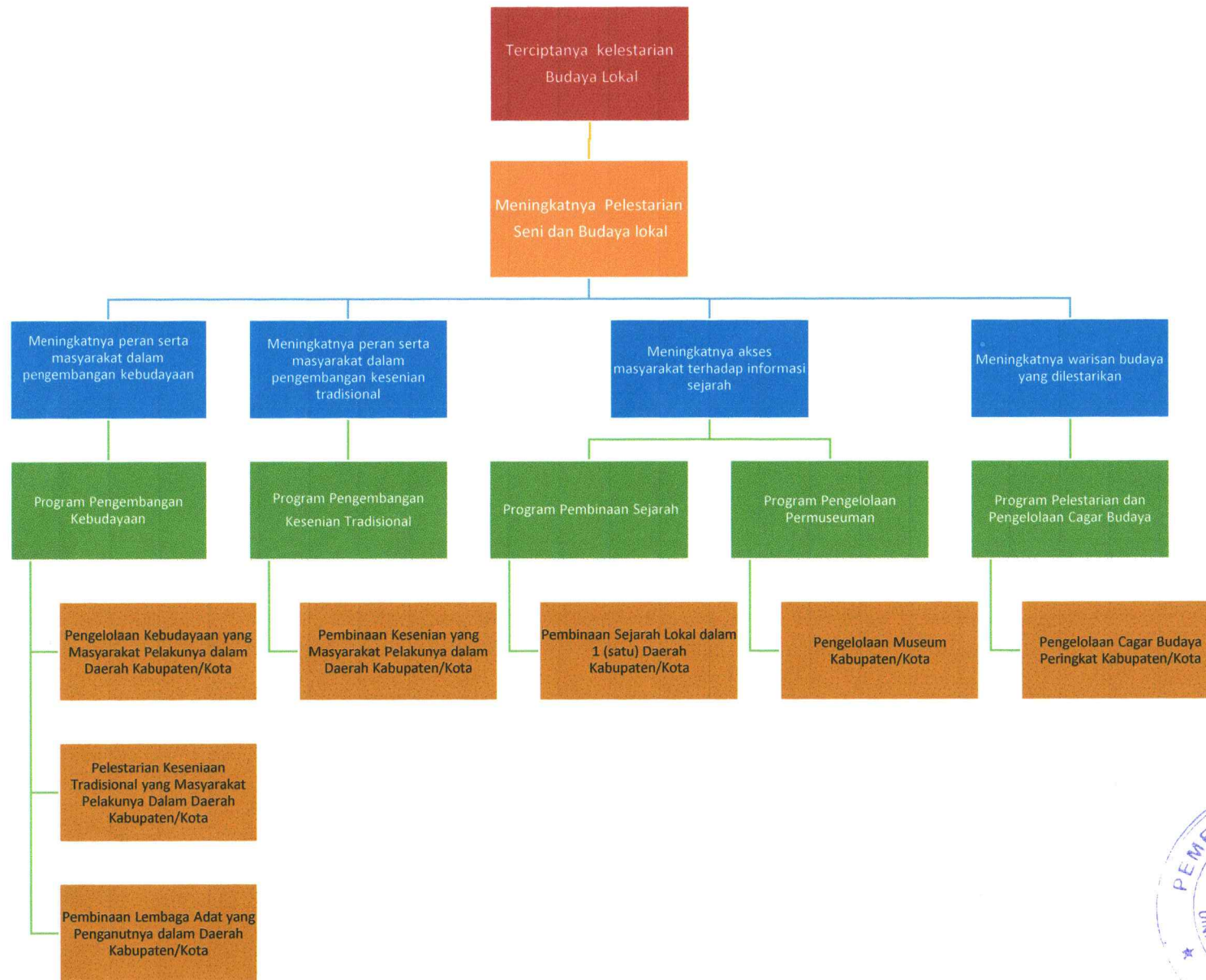

Metro, 1 April 2026

Kepala Dinas Pendidikan dan Kebudayaan Kota Metro



Agus Muhammad S.  
NIP 197909162010011005